



Znak: ZN.UR.5183.3.6.2019

Kielce, 27.03.2019

Urząd Miejski w Stąporkowie

ul. Piłsudskiego 132a
26-220 STĄPORKÓW

URZĄD MIEJSKI
w Stąporkowie

2019-03-29

Wydział *BIN* Poz. *223*

Świętokrzyski Wojewódzki Konserwator Zabytków w Kielcach, odpowiadając na pismo Urzędu Miejskiego w Stąporkowie, Znak: BIN.042.2.2018/SD z dnia 2019-02-25 (data wpływu 25.02.2019) w sprawie wydania opinii w związku planowaną realizacją zadania inwestycyjnego polegającego na remoncie i modernizacji instalacji technicznych zabytkowego budynku Publicznej Szkoły Podstawowej nr 1 w Stąporkowie, położonym w miejscowości Stąporków, przy ulicy 1 Maja 18, na działce nr ewid. 2991 (Obręb - Stąporków), opiniuje pozytywnie za stanowiska konserwatorskiego powyższy zamiar inwestycyjny, z uszczegółowionymi poniżej uwagami co do przedstawionego zakresu prac.

- 1) Ocieplenie przegród zewnętrznych (ścian zewnętrznych) budynku jest możliwe z odtworzeniem w styropianie elementów artykulacji architektonicznej (profilu gzymsów i elementów w formie płaskich, przestrzennych parapetów). Po wykonaniu ocieplenia należy zastosować tynki o gładkiej fakturze. Kolorystykę elewacji należy zastosować jasną jednolitą, proponuje się zastosowanie ciepłej żółci (kolorystyka ta była popularna w okresie międzywojennym XX wieku, na obiektach użyteczności publicznej).
- 2) Stolarkę okienną i drzwiową należy zastosować z obecnymi podziałami i bez zmiany gabarytów otworów. Możliwe jest zastosowanie stolarki w kolorze białym z PCV, jaka jest już zastosowana na części budynku.
- 3) Wymiana i modernizacja instalacji technicznych we wnętrzu budynku podnosi jedynie standard niezbędnego obecnie wyposażenia technicznego obiektu budowlanego, a niema negatywnego wpływu na wartości zabytkowe budynku szkoły.
- 4) Wprowadzenie ekologicznej instalacji fotowoltaicznej winno być przeprowadzone w większości na terenie nieruchomości i na budynkach pomocniczych. Na budynku głównym należy zastosować panele fotowoltaiczne na połaciach dachowych nie widocznych od frontu budynku i od strony ulicy 1 Maja. Ze względu na zachowanie estetyki pierwotnych widoków na budynek akceptuje się, nadesłany E-Mailem, wariant nr 2 propozycji umieszczenia paneli fotowoltaicznych na budynku szkoły.

Przedmiotowy budynek jest ujęty indywidualnie w wojewódzkiej ewidencji zabytków i w Gminnej Ewidencji Zabytków, ale nie jest wpisany indywidualnie do rejestru zabytków nieruchomych.

Układ urbanistyczny miejscowości Stąporków nie jest wpisany do rejestru zabytków nieruchomych województwa świętokrzyskiego.

W przypadku znalezienia w trakcie prac ziemnych, przedmiotu archeologicznego, lub odkrycia wykopaliska należy niezwłocznie powiadomić o tym Świętokrzyskiego Wojewódzkiego Konserwatora Zabytków w Kielcach, a obiekty równocześnie ochronić do czasu podjęcia stosownych decyzji.

VERTE

Niniejsza pozytywna opinia ze stanowiska konserwatorskiego nie zwalnia od obowiązku uzyskania pozwolenia wymaganego przez przepisy Prawa Budowlanego oraz inne przepisy szczególne, a zwłaszcza własnościowe.

W sytuacji realizowania planowanej inwestycji na podstawie decyzji o Pozwoleniu na budowę, wymagane jest uzgodnienie w trybie art. 39 ust. 3 Prawa budowlanego z Wojewódzkim Konserwatorem Zabytków.

W sytuacji realizowania inwestycji w trybie zgłoszenia, w przedmiotowej sprawie, wystarczająca jest niniejsza opinia.

ŚWIĘTOKRZYSKI WOJEWÓDZKI
KONSERWATOR ZABYTKÓW
w Kielcach

mgr inż. Anna Zak-Stobiecka

Otrzymuje za zwrotnym potwierdzeniem odbioru:

1. Adresat + Ostemplowana propozycja nr 2 rozmieszczenia paneli fotowoltaicznych.

Do wiadomości:

2. a/a [2 egz.]

Propozycja Nr 2

WOJEWÓDZKI URZĄD
OCHRONY ZABYTEKÓW W KIELCACH
25-516 Kielce, al. IX Wieków Kielc 3
tel. 41 342 10 01

Załącznik do *Pism*
Świętokrzyskiego Wojewódzkiego
Konservatora Zabytków w Kielcach
z dnia *21.03.2019*
Znak *24.VR.518.5.1.2019*

ŚWIĘTOKRZYSKI WOJEWÓDZKI
KONSERWATOR ZABYTEKÓW
w Kielcach
mgr inż. Anna *Zak* Stobiecka

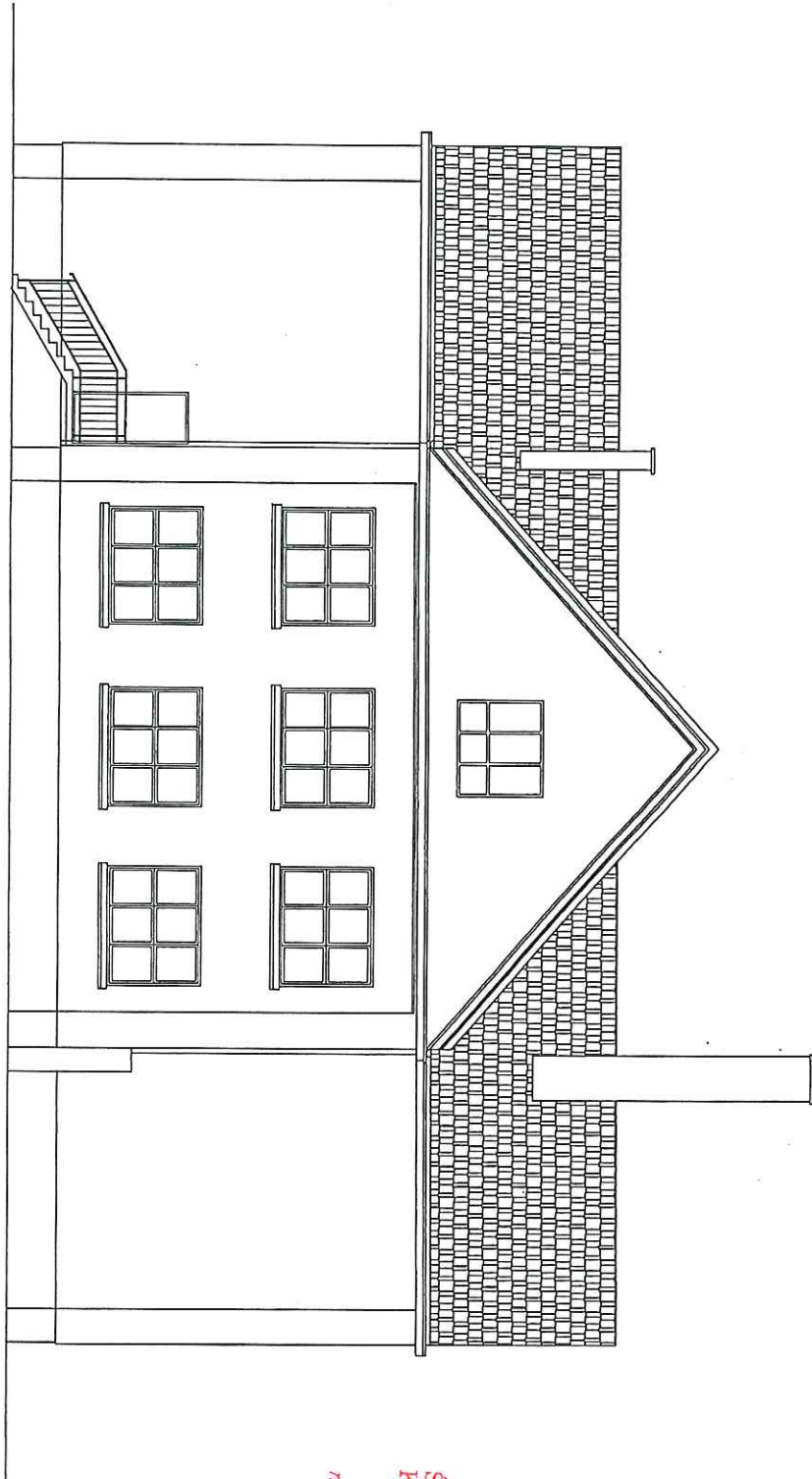

ELEWACJA PÓLNOCNNA

ELEWACJA WSCHODNIA

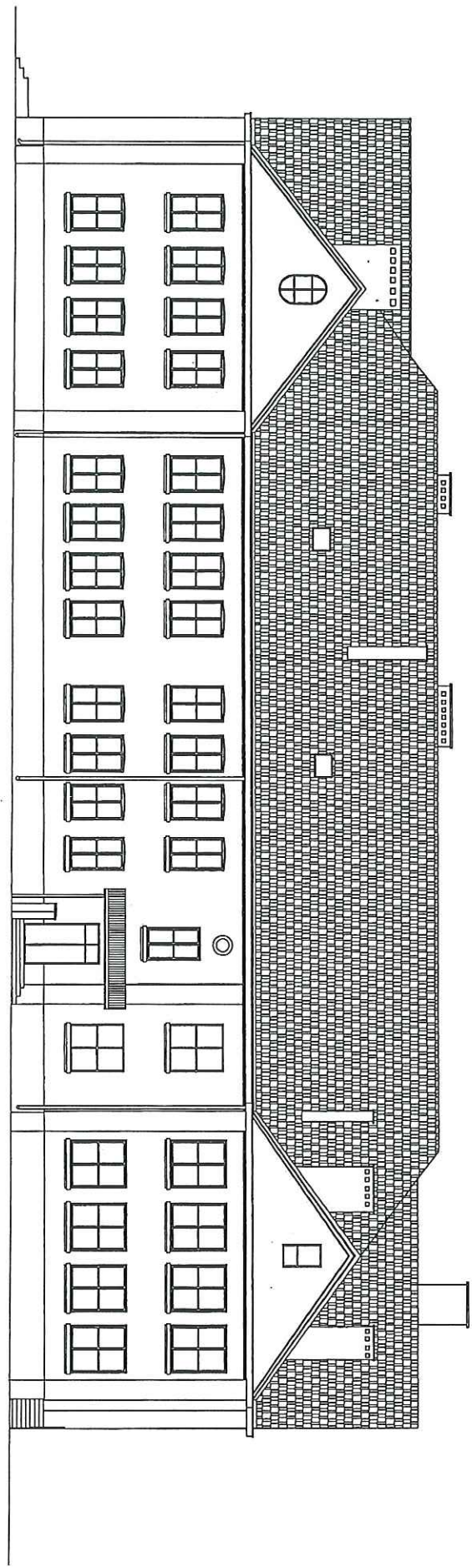

ELEVACIJA ZACHODNIA

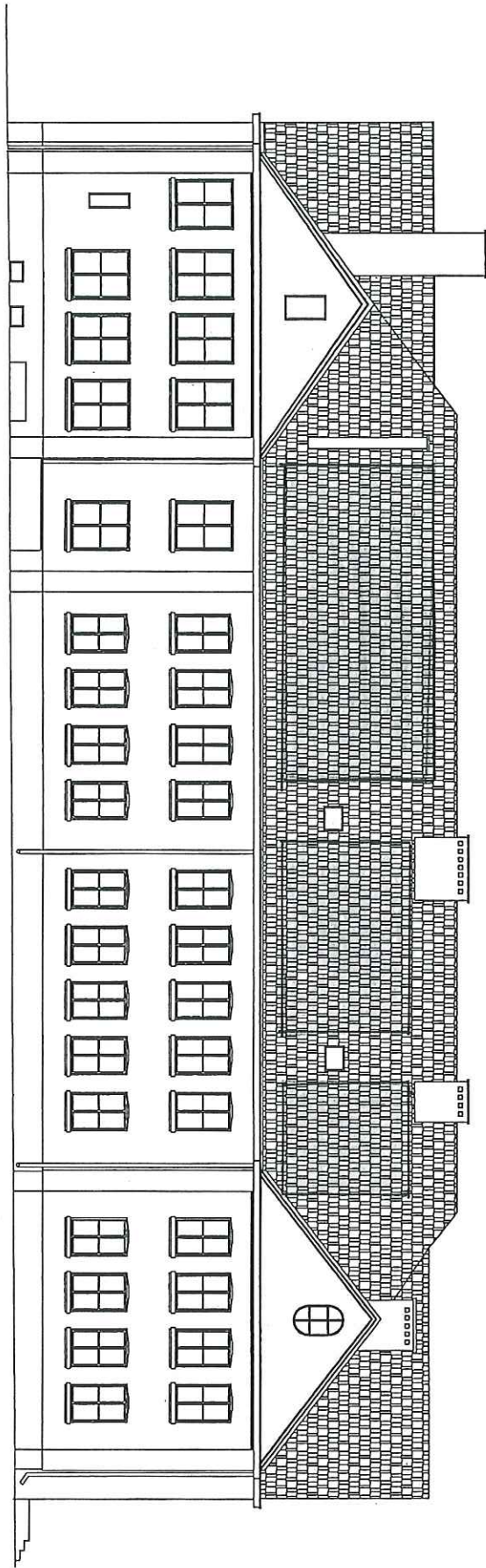

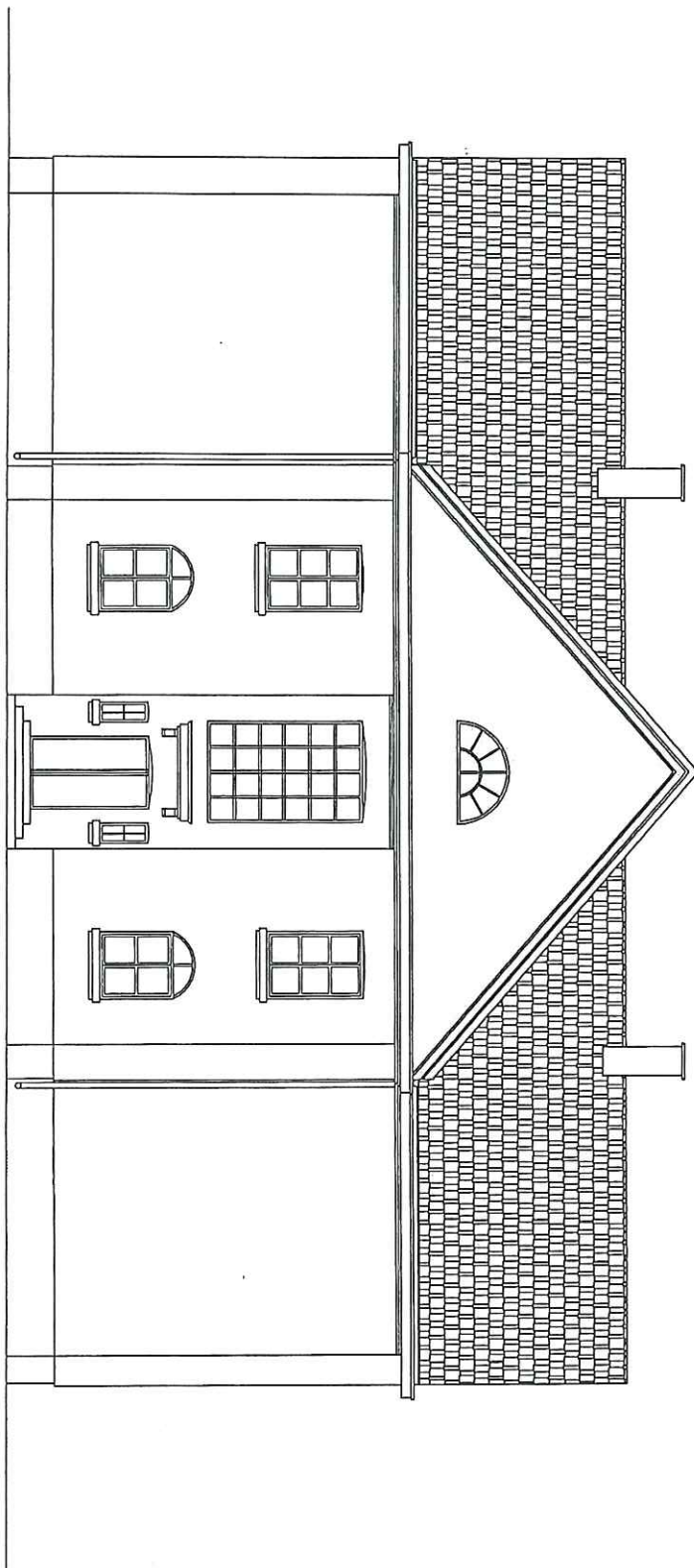

ELEWACJA POŁUDNIOWA

Handwritten notes in Polish, including the name 'Krzysztof...' and the date '12.12.2010'.

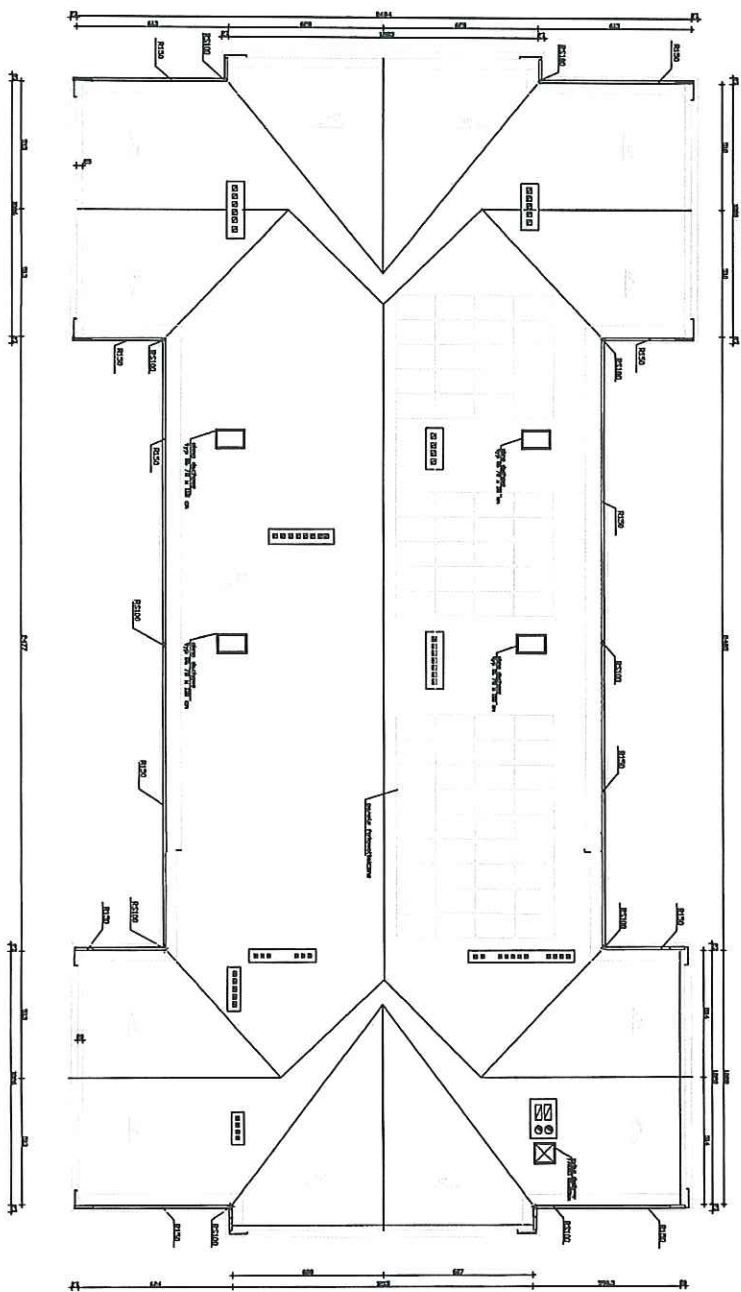

RZUT DACHU Skala 1:100

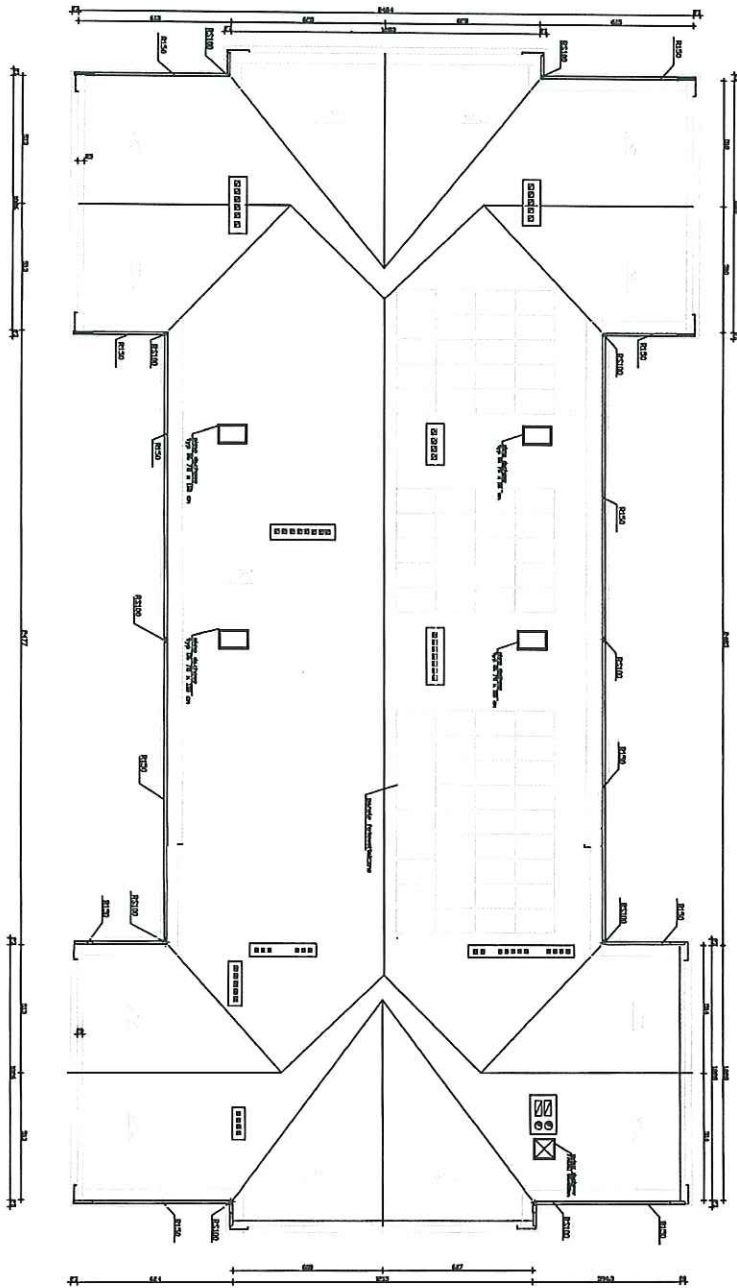

RZUT DACHY Skala 1:100

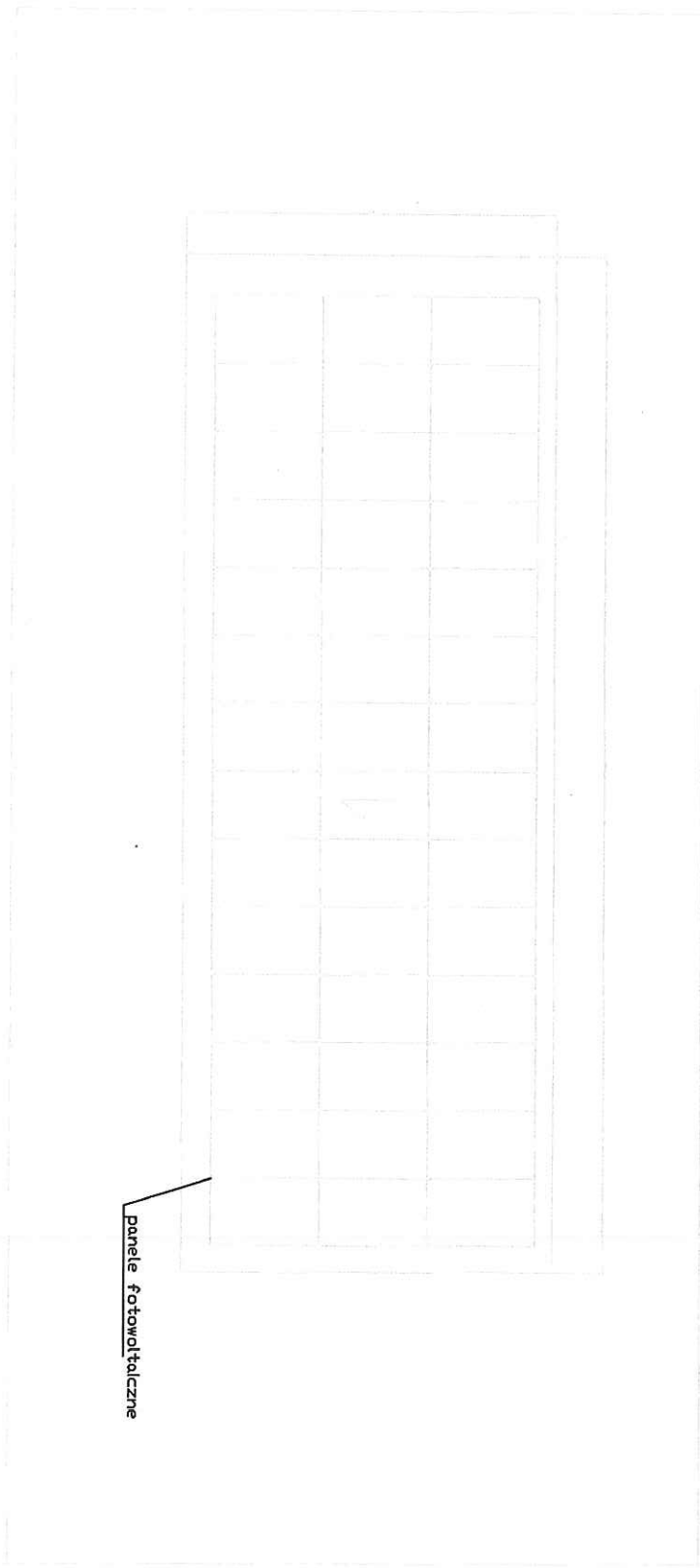

panele fotowoltaiczne