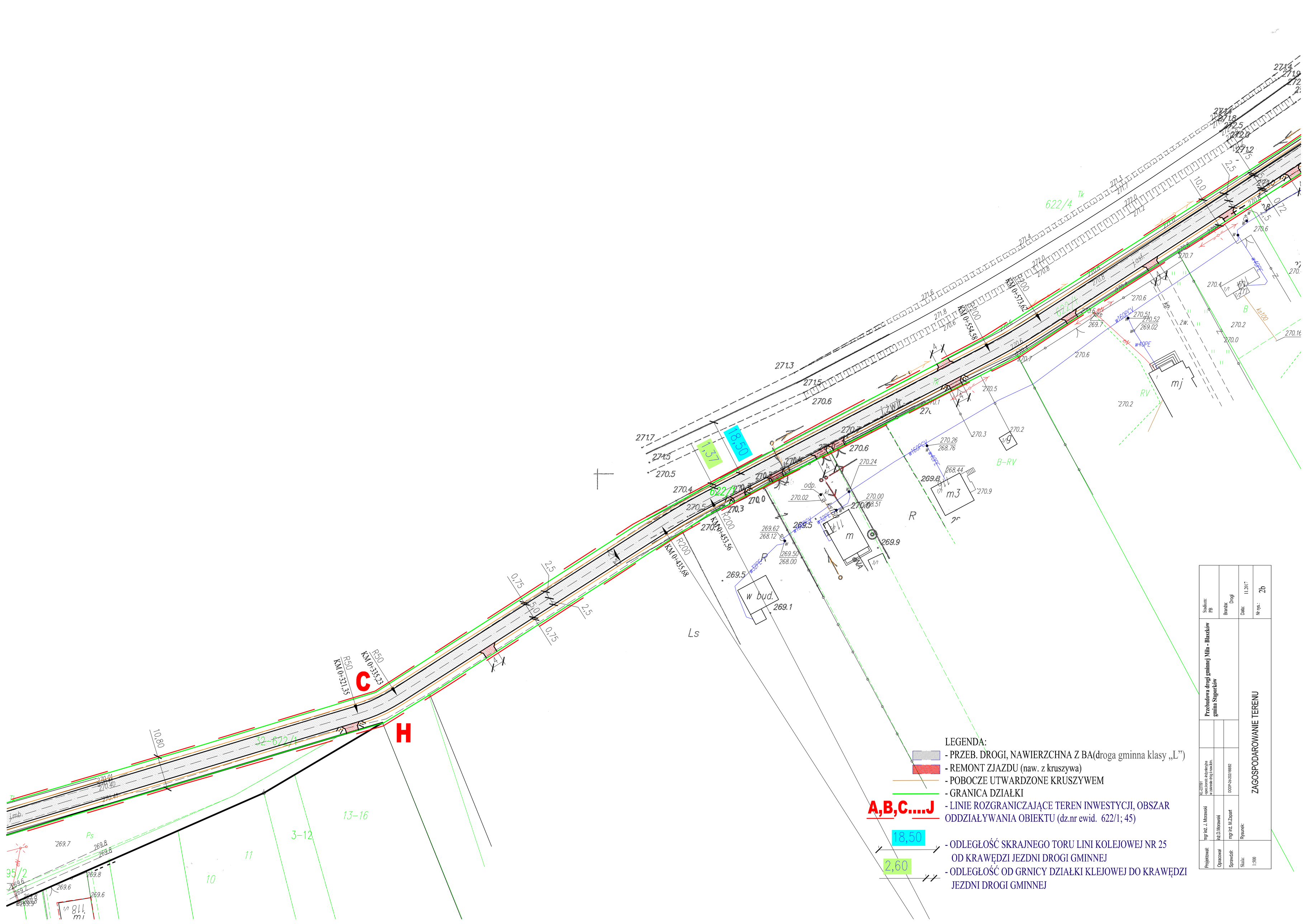

LEGENDA:

- PRZEB. DROGI, NAWIERZCHNA Z BA(droga gminna klasy „L")
- REMONT ZJAZDU (naw. z kruszywa)
- POBOCZE UTWARDZONE KRUSZYWEM
- GRANICA DZIAŁKI
- A,B,C....J - LINIE ROZGRANICZAJĄCE TEREN INWESTYCJI, OBSZAR ODDZIAŁYWANIA OBIEKTU (dz.nr ewid. 622/1; 45)
- 18,50 - ODLEGŁOŚĆ SKRAJNEGO TORU LINI KOLEJOWEJ NR 25 OD KRAWĘDZI JEZDNI DROGI GMINNEJ
- 2,60 - ODLEGŁOŚĆ OD GRNICY DZIAŁKI KLEJOWEJ DO KRAWĘDZI JEZDNI DROGI GMINNEJ

Przebudowa drogi gminnej Miła - Błaszków gmina Stąporków	Stadium: PB
	Branża: Drogi
Projektował: mgr inż. J. Morawski	Data: 11.2017
Opracował: inż.D.Morawski	Nr rys.: 2b
Sprawdził: mgr inż. M.Zapart	
Skala: 1:500	Rysunek: ZAGOSPODAROWANIE TERENU